DALSZA CZĘŚĆ RZUTU NA RYSUNKU W-05 (A)

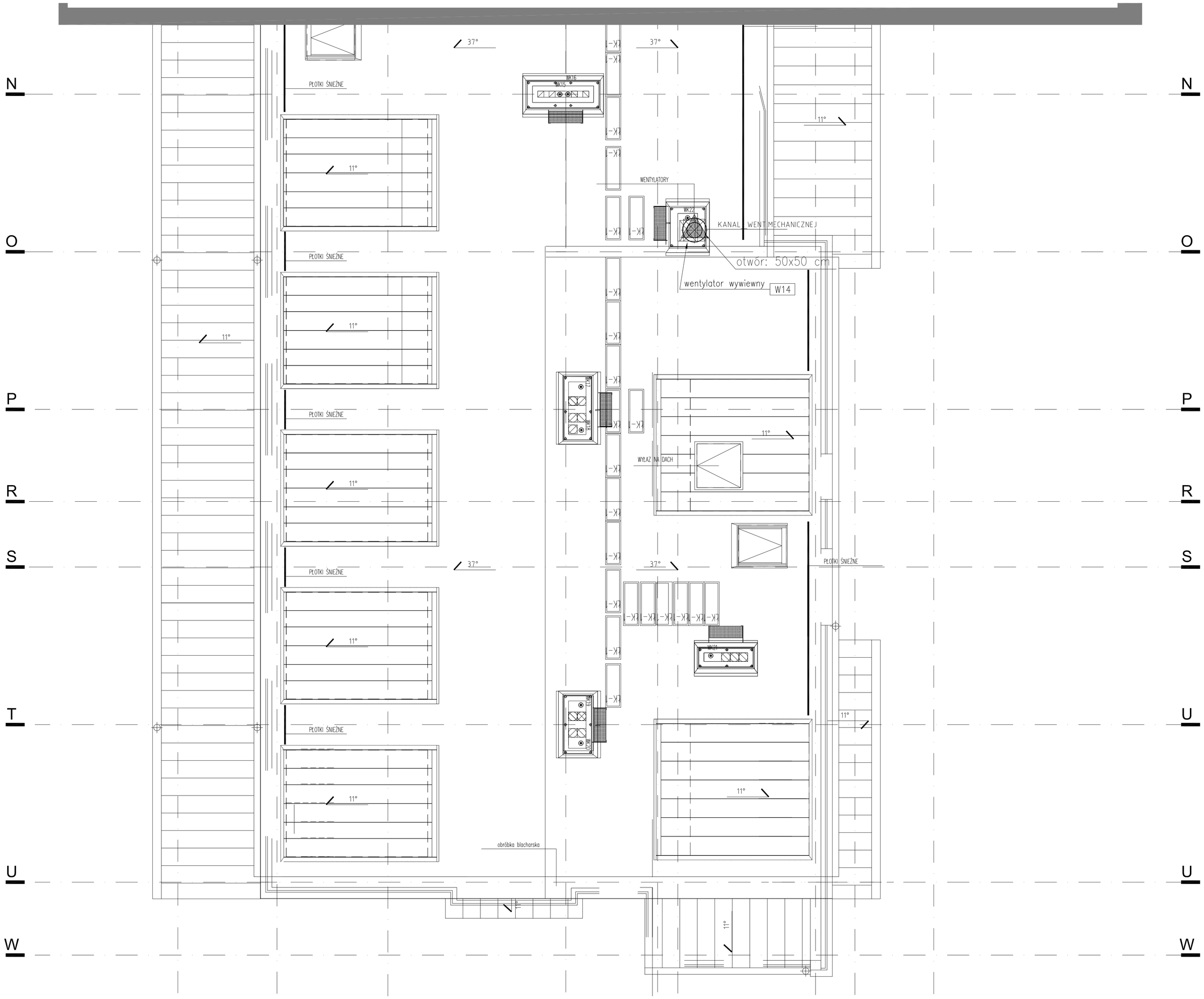

UWAGI OGOLNE:

1. PRZED PRZYSTAPIENIEM DO ROBOT SPRAWDZIC W ODPOWIEDNICH PROJEKTACH ROBOTY ZWIAZANE. EWENTUALNE WADY KOORDYNACJI PRZEDSTAWIC NADZOROWI AUTORSKIEMU PRZED PRZYSTAPIENIEM DO ROBOT. PROWADZENIE ROBOT W PRZYPADKU STWIERDZENIA WAD KOORDYNACJI PROJEKTU JEST ZABRONIONE. W SZCZEGOLNOSCI ZABRONIONE JEST PROWADZENIE ROBOT W OPARCIU O DOKUMENTACJE JEDNEJ BRANZY BEZ SPRAWDZENIA ICH ODNIESIEN DO ARCHITEKTURY I POZOSTALYCH BRANZ.
2. WSZELKIE ZMIANY, KTORE WYKONAWCA ZDECYDUJE SIE WPROWADZIC, ROWNIEZ TE KTORE SLUZA JEDYNIE ZMIANIE TECHNOLOGII WINNY BYC PRZEDSTAWIONE NADZOROWI AUTORSKIEMU.
3. MATERIALY WYKONCZENIOWE I WSZELKIE WIDOCZNE AKCESORIA INSTALACYJNE, NAWET JESLI ZGODNE Z MARKA REFERENCYJNA, BEDA PRZED ICH WBUDOWANIEM PRZEDSTAWIONE ARCHITEKTOWI W CELU UZYSKANIA AKCEPTACJI.

Rewizja	Opis	Wykonał(a)	Data
00	PIERWSZE WYDANIE PROJEKTU	B.Zelichowska	2005-08-22

Dokumentacja techniczna
DOMU POMOCY SPOŁECZNEJ
przy ulicy Powiej w Gdyni

D.P.S.

Nr części: **CZĘŚĆ III** | Nr tomu: **TOM V** | Nr zeszytu: **ZESZYT 1**

ETAP PROJEKTOWANIA:

PROJEKT WYKONAWCZY
Wentylacja mechaniczna

INWESTOR:

URZAD MIASTA GDYNI
AL. MARSZAŁKA PILSUDSKIEGO 52/54
81-382 GDYNIA

JEDNOSTKA PROJEKTOWA:

AUTORSKA PRACOWNIA ARCHITEKTURY CAD
04-158, WARSZAWA, ul. Żymbirocka 48
TEL.(022) 740 11 45, 740 11 30, fax 879 8420
e-mail: apacad@pro.onet.pl www.apacad.pl

	IMIĘ NAZWISKO:	NR UPRAWNIENIA	PODPIS:
Projekt:			
	Inż. Andrzej BORZYM	St. 159/87	
Opracowanie:			
	mgr Inż. Beata ŻELICHOWSKA		

Tytuł rysunku:
INSTALACJA WENTYLACJI RZUT DACHU cz.B

Skala: 1:50

Numer rysunku: **W-06 (D)**

Data opracowania: SIERPIEŃ 2005